تقرير التحليل الفني للسوق المصري

الأثنين ٢٨ نوفمبر ٢٠١٦

المؤشرات الرئيسية

قطاعات وأسهم

أسهم مميزة

مايكل أرميا زكي CMT, CEWA1
مدير إدارة التحليل الفني

نصائح هامة

إخلاء مسئولية:
يستند هذا التقرير إلى المعلومات المتاحة للجمهور، و ليس المقصود بها عرضاً لشراء أو بيع أو إستدراجاً لشراء أو بيع الأوراق المالية المذكورة، والمعلومات و الأراء الواردة فى هذ التقرير الذى أعده قسم التحليل الفني لعربية أون لاين يمكن التعويل عليها وقت النشر، قسم التحليل الفني لا يقبل أى مسؤلية ولا المسائلة القانونية عن الخسائر و الأضرار وأيضاً لا تشارك في أى أرباح تنشأ.

مؤشر EGX30

الرسم البياني اليومي:

أغلق المؤشر بنهاية الجلسة السابقة على ١١١٤٥,٩٥ وهو يتحرك في اتجاه صاعد على المدى الطويل والمتوسط والقصير. نقاط الدعم ١١٠٦١ و ١٠٦٢٥ و ١٠٣٤٦,٢. نقاط المقاومة ١١٧٣٠ و ١٢٠٧٢ و١٢٤١٤. لحاملي الأسهم أنصح بأحترام نقاط ايقاف الخسارة للأسهم.

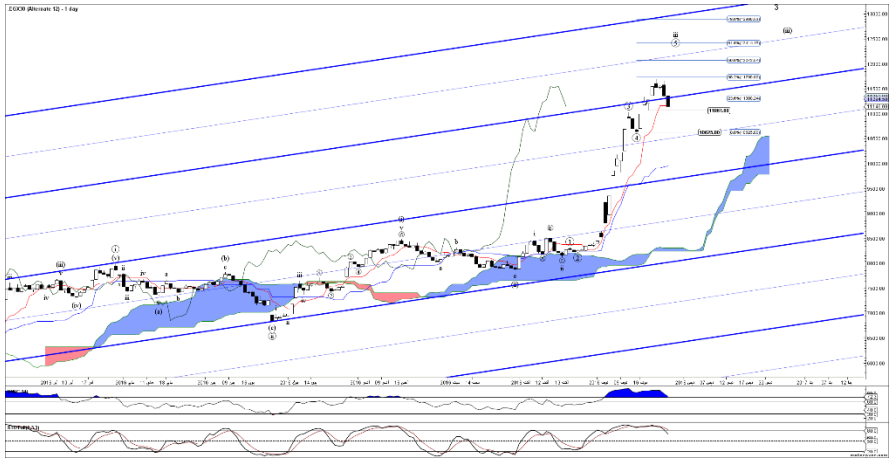

الرسم البياني ٣٠ دقيقة:

مازال المؤشر على الاطار الزمني ٣٠ دقيقة يتحرك في قناه سعرية لصاعدة ومازالت المؤشرات حتى الآن أيجابية. نقاط الدعم ١١٠٦١ و ١٠٦٢٥ ، أما نقاط المقاومة ١١٦٢٠ و ١١٧٧٢ و ١١٩٦٦.

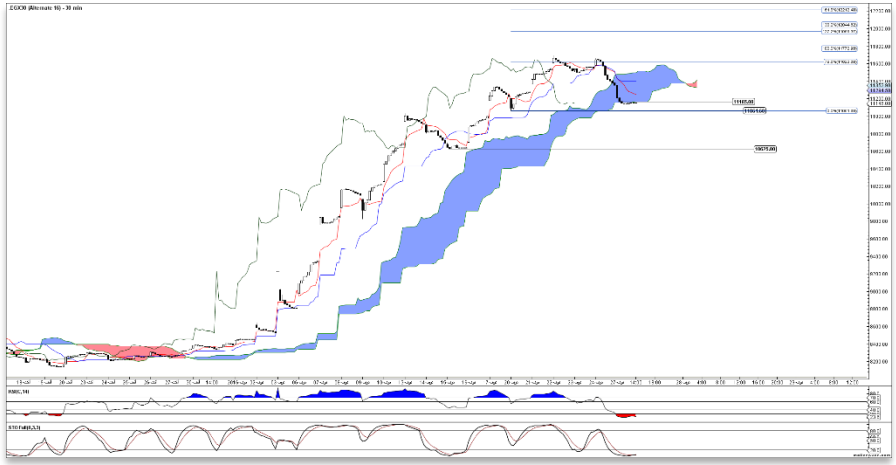

تحليل المؤشرات

متوسط ٥٥ إيجابي
متوسط ١٤٤ إيجابي
متوسط ٢٣٣ إيجابي
مؤشر الماكد إيجابي
مؤشر ال RSI متشبع شراء

٢٠١٦ أعلى سعر ١١٦٨٧,٩٩
٢٠١٦ أقل سعر ٥٥٢٦,٠٢

إخلاء مسئولية:
يستند هذا التقرير إلى المعلومات المتاحة للجمهور، و ليس المقصود بها عرضاً لشراء أو بيع أو إستدراجاً لشراء أو بيع الأوراق المالية المذكورة، والمعلومات و الأراء الواردة فى هذ التقرير الذى أعده قسم التحليل الفني لعربية أون لاين يمكن التعويل عليها وقت النشر، قسم التحليل الفني لا يقبل أى مسؤلية ولا المسائلة القانونية عن الخسائر و الأضرار وأيضاً لا تشارك في أى أرباح تنشأ.

مؤشر EGX70

الرسم البياني اليومي:

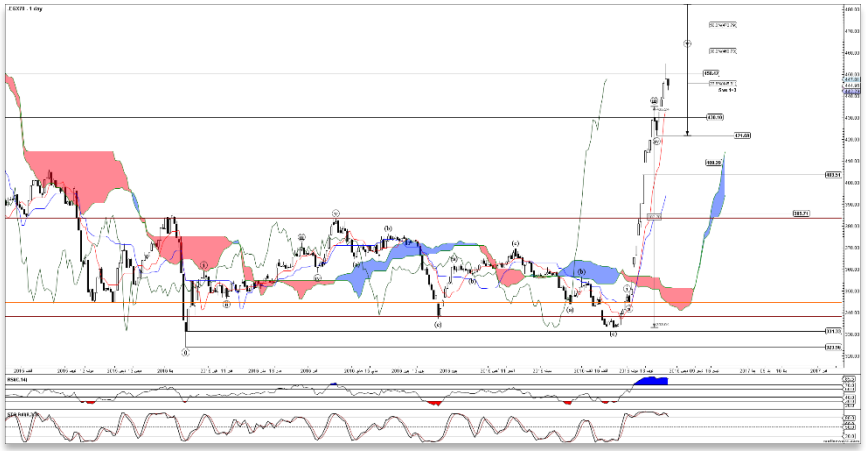

أغلق المؤشر بنهاية الجلسة السابقة عند ٤٤٤,٩٥ وهو يتحرك في أتجاه صاعد على المدى الطويل و المتوسط و القصير. نقاط الدعم ٤٣٠ و ٤٢١ و ٤٠٩. نقاط المقاومة ٤٤٥ و ٤٦٠. وقد كون نموذج شموع سلبي Shooting Star فهل سيتجاهله كما حدث سابقاً.

الرسم البياني ٣٠ دقيقة:

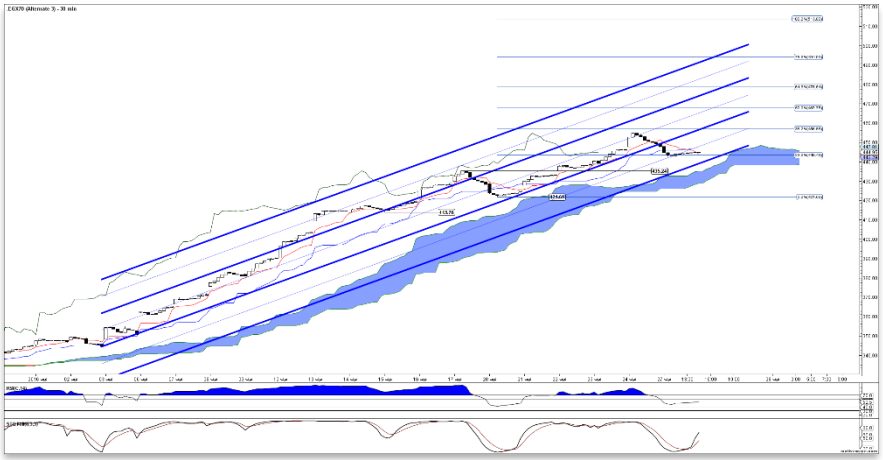

يتحرك المؤشر على الاطار الزمني٣٠ دقيقة في اتجاه صاعد على الانتراداي وتأكد مؤشرات الانتراداي الاتجاه الصاعد. نقاط الدعم ٤٢٠ و ٤١٣ و ٤٠٩. نفاط المقاومة ٤٥٦ و ٤٦٧.

تحليل المؤشرات

متوسط ٥٥ ايجابي
متوسط ١٤٤ ايجابي
متوسط ٢٣٣ ايجابي
مؤشر الماكد ايجابي
مؤشر ال RSI متشبع شراء
مؤشر الستوكاستيك٨،٣ متشبع شراء

٢٠١٦ أعلى سعر ٤٥٤,٨٩
٢٠١٦ أقل سعر ٣٢٣,٩٦

إخلاء مسئولية:
يستند هذا التقرير إلى المعلومات المتاحة للجمهور، و ليس المقصود بها عرضاً لشراء أو بيع أو إستدراجاً لشراء أو بيع الأوراق المالية المذكورة، والمعلومات و الأراء الواردة فى هذ التقرير الذى أعده قسم التحليل الفني لعربية أون لاين يمكن التعويل عليها وقت النشر، قسم التحليل الفني لا يقبل أى مسؤلية ولا المسائلة القانونية عن الخسائر و الأضرار وأيضاً لا تشارك في أى أرباح تنشأ.

مؤشر EGX100

الرسم البياني اليومي:

أغلق المؤشر بنهاية الجلسة السابقة على ١٠٥٢,٠٩ وهو يتحرك في اتجاه صاعد على المدى الطويل والمتوسط والقصير. نقاط الدعم ١٠٠٧ و ٩٨٣ و ٩٣٤، نقاط المقاومة ١١٠٦.

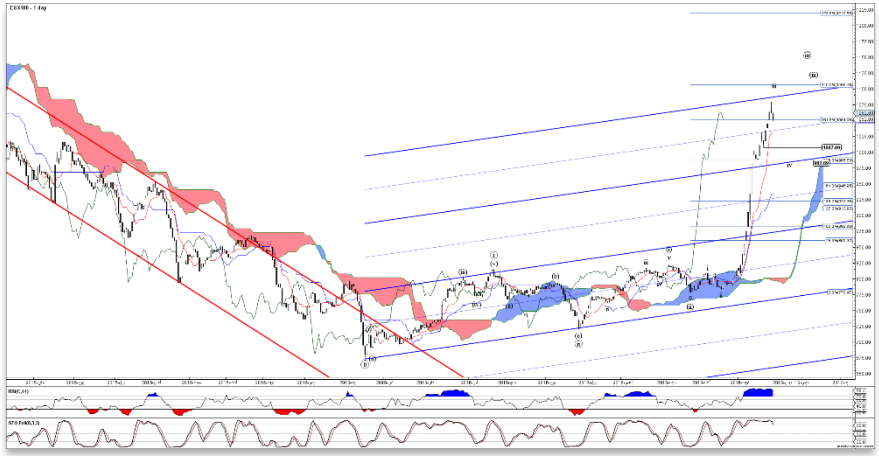

الرسم البياني ال ٣٠ دقيقة:

يتحرك المؤشر على الاطار الزمني ٣٠ دقيقة في اتجاه صاعد. نقاط الدعم ١٠٠٧ و ٩٨٣ و ٩٣٤، نقاط المقاومة ١٠٦٧ و ١١٠٦.

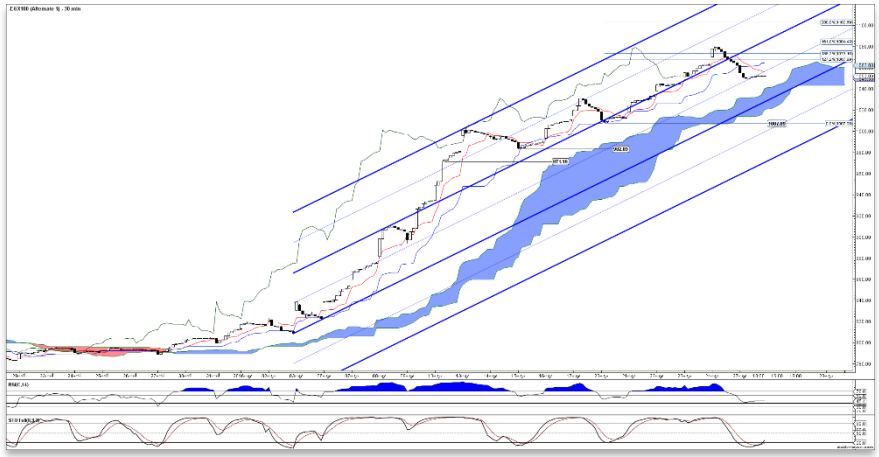

تحليل المؤشرات

متوسط ٥٥ إيجابي
متوسط ١٤٤ إيجابي
متوسط ٢٣٣ إيجابي
مؤشر الماكد إيجابي
مؤشر ال RSI متشبع شراء
مؤشر الستوكاستيك٨،٣ متشبع شراء

٢٠١٦ أعلى سعر ١٠٧٩,٢٢
٢٠١٦ أقل سعر ٦٧٣,٢٣

إخلاء مسئولية:
يستند هذا التقرير إلى المعلومات المتاحة للجمهور، و ليس المقصود بها عرضاً لشراء أو بيع أو إستدراجاً لشراء أو بيع الأوراق المالية المذكورة، والمعلومات و الأراء الواردة فى هذ التقرير الذى أعده قسم التحليل الفني لعربية أون لاين يمكن التعويل عليها وقت النشر، قسم التحليل الفني لا يقبل أى مسؤلية ولا المسائلة القانونية عن الخسائر و الأضرار وأيضاً لا تشارك في أى أرباح تنشأ.

السهم	التجاري الدولي	كريدي أجريكول	مصرف أبو ظبي الأسلامي	بنك التعمير والاسكان
الكود	COMI.CA	CIEB.CA	ADIB.CA	HDBK.CA
أداء الأسبوع الماضي	الأفتتاح ٦٨,٠٠ أعلى سعر ٧٠,٥٠ أقل سعر ٦٦,٩٧ أغلاق ٦٧,٤٤ التغير -٠,٨٢% أحجام التعامل ٦,٦٣٧,٨٨٤ أقل من الأسبوع السابق.	الأفتتاح ٣٢,١٠ أعلى سعر ٣٤,٣٠ أقل سعر ٣٢,٠٧ أغلاق ٣٤,١٤ التغير ٦,٣٦% أحجام التعامل ٩٨٦,٧١٢ أقل من الأسبوع السابق.	الأفتتاح ٤,٩٩ أعلى سعر ٥,٢٩ أقل سعر ٤,٨٥ أغلاق ٤,٩٨ التغير -٠,٢٠% أحجام التعامل ٣,٤٣٦,٥٦٢ أقل من الأسبوع السابق.	الأفتتاح ٢٢,٥٠ أعلى سعر ٢٤,٧٦ أقل سعر ٢٢,٥٠ أغلاق ٢٣,٩٩ التغير ٦,٦٢% أحجام التعامل ٥٨١,٢٦٩ أقل من الأسبوع السابق.
المؤشرات على الأطار الزمني الأسبوعي	متوسط ٥٥ إيجابي متوسط ١٤٤ إيجابي متوسط ٢٣٣ إيجابي مؤشر الماكد إيجابي مؤشر ال RSI متشبع شراء مؤشر الستوكاستيك متشبع شراء	متوسط ٥٥ إيجابي متوسط ١٤٤ إيجابي متوسط ٢٣٣ إيجابي مؤشر الماكد سلبي مؤشر ال RSI متشبع شراء مؤشر الستوكاستيك متشبع شراء	متوسط ٥٥ إيجابي متوسط ١٤٤ سلبي متوسط ٢٣٣ سلبي مؤشر الماكد إيجابي مؤشر الستوكاستيك متشبع شراء	متوسط ٥٥ إيجابي متوسط ١٤٤ إيجابي متوسط ٢٣٣ إيجابي مؤشر الماكد إيجابي مؤشر ال RSI متشبع شراء مؤشر الستوكاستيك متشبع شراء
أعلى وأقل سعر خلال ٢٠١٦	أعلى سعر ٧٠,٥٠ أقل سعر ٢٨,٩٠	أعلى سعر ٣٤,٣٠ أقل سعر ١٨,١١	أعلى سعر ٥,٤٩ أقل سعر ٣,١٤	أعلى سعر ٢٤,٧٦ أقل سعر ١٥,٠١
دعوم ومقاومات الأسبوع	دعم ١: ٦٦,١١ دعم ٢: ٦٤,٧٧ دعم ٣: ٦٢,٥٨ مقاومة ١: ٦٩,٦٤ مقاومة ٢: ٧١,٨٣ مقاومة ٣: ٧٣,١٧	دعم ١: ٣٢,٧١ دعم ٢: ٣١,٢٧ دعم ٣: ٣٠,٤٨ مقاومة ١: ٣٤,٩٤ مقاومة ٢: ٣٥,٧٣ مقاومة ٣: ٣٧,١٧	دعم ١: ٤,٧٩ دعم ٢: ٤,٦٠ دعم ٣: ٤,٣٥ مقاومة ١: ٥,٢٣ مقاومة ٢: ٥,٤٨ مقاومة ٣: ٥,٦٧	دعم ١: ٢٢,٧٤ دعم ٢: ٢١,٤٩ دعم ٣: ٢٠,٤٨ مقاومة ١: ٢٥,٠٠ مقاومة ٢: ٢٦,٠١ مقاومة ٣: ٢٧,٢٦
الأتجاه	المدى الطويل صاعد المدى القصير صاعد	المدى الطويل صاعد المدى القصير صاعد	المدى الطويل عرضي المدى القصير صاعد	المدى الطويل صاعد المدى القصير صاعد

إخلاء مسئولية:
يستند هذا التقرير إلى المعلومات المتاحة للجمهور، و ليس المقصود بها عرضاً لشراء أو بيع أو إستدراجاً لشراء أو بيع الأوراق المالية المذكورة، والمعلومات و الأراء الواردة فى هذ التقرير الذى أعده قسم التحليل الفني لعربية أون لاين يمكن التعويل عليها وقت النشر، قسم التحليل الفني لا يقبل أى مسؤلية ولا المسائلة القانونية عن الخسائر و الأضرار وأيضاً لا تشارك في أى أرباح تنشأ.

عربية أون لاين
Arabeya Online
AOLb

البنوك	العقارات	التشييد	النقل	خ مالية	الاتصالات	الغزل	الاغذية	الكيماويات	السياحة

السهم	طلعت مصطفى	مصر الجديدة	مدينة نصر	سوديك	بالم هيلز	عامر جروب
الكود	**TMGH.CA**	**HELI.CA**	**MNHD.CA**	**OCDI.CA**	**PHDC.CA**	**AMER.CA**
أداء الأسبوع الماضي	الأفتتاح ٨,٢٦ أعلى سعر ٩,٢٨ أقل سعر ٨,٢٦ أغلاق ٨,٨٣ التغير ٦,٩٠% أحجام التعامل ٧٧,٥١٤,٨٥٦ أقل من الأسبوع السابق.	الأفتتاح ٦٤,٩٩ أعلى سعر ٨٩,٢٥ أقل سعر ٦٣,٨٠ أغلاق ٨٣,١٢ التغير ٢٧,٩٠% أحجام التعامل ٣,٣٣٢,٩٥٤ أعلى من الأسبوع السابق.	الأفتتاح ١٧,٠٩ أعلى سعر ٢٠,٦٥ أقل سعر ١٦,٩٥ أغلاق ١٩,٢٥ التغير ١٢,٦٤% أحجام التعامل ١٦,٣١٧,٠٠٥ أقل من الأسبوع السابق.	الأفتتاح ١٥,٥٠ أعلى سعر ١٦,٧٤ أقل سعر ١٥,٣٠ أغلاق ١٦,٢٨ التغير ٥,٠٣% أحجام التعامل ٣١,٤٧١,١١٦ أعلى من الأسبوع السابق.	الأفتتاح ٣,٠٦ أعلى سعر ٣,٤٠ أقل سعر ٣,٠٣ أغلاق ٣,١٩ التغير ٤,٢٥% أحجام التعامل ١٥٨,٠٢٤,٢٢٤ أقل من الأسبوع السابق.	الأفتتاح ٠,٣٣ أعلى سعر ٠,٣٨ أقل سعر ٠,٣١ أغلاق ٠,٣٣ التغير ٠,٠٠% أحجام التعامل ٤٦٣,٨٥١,١٠٤ أقل من الأسبوع السابق.
المؤشرات على الأطار الزمني الأسبوعي	متوسط ٥٥ إيجابي متوسط ١٤٤ إيجابي متوسط ٢٣٣ إيجابي مؤشر الماكد إيجابي مؤشر ال RSI متشبع شراء مؤشر الستوكاستيك٨،٣ متشبع شراء	متوسط ٥٥ إيجابي متوسط ١٤٤ إيجابي متوسط ٢٣٣ إيجابي مؤشر الماكد إيجابي مؤشر RSI متشبع شراء مؤشر الستوكاستيك متشبع شراء	متوسط ٥٥ إيجابي متوسط ١٤٤ إيجابي متوسط ٢٣٣ إيجابي مؤشر الماكد إيجابي مؤشر ال RSI متشبع شراء مؤشر الستوكاستيك متشبع شراء	متوسط ٥٥ إيجابي متوسط ١٤٤ إيجابي متوسط ٢٣٣ إيجابي مؤشر الماكد إيجابي مؤشر ال RSI متشبع شراء مؤشر الستوكاستيك متشبع شراء	متوسط ٥٥ إيجابي متوسط ١٤٤ إيجابي متوسط ٢٣٣ إيجابي مؤشر الماكد إيجابي مؤشر ال RSI متشبع شراء مؤشر الستوكاستيك متشبع شراء	متوسط ٥٥ سلبي متوسط ١٤٤ سلبي متوسط ٢٣٣ سلبي مؤشر الماكد سلبي مؤشر الستوكاستيك متشبع شراء
أعلى وأقل سعر في ٢٠١٦	أعلى سعر ٩,٢٨ أقل سعر ٤,٣٧	أعلى سعر ٨٩,٢٥ أقل سعر ٣٧,٣١	أعلى سعر ٢٠,٦٥ أقل سعر ١٠,٩٢	أعلى سعر ١٦,٧٤ أقل سعر ٦,٥٦	أعلى سعر ٣,٤٠ أقل سعر ١,٧١	أعلى سعر ٠,٤٧ أقل سعر ٠,٢٢
دعوم ومقاومات الأسبوع	دعم ١: ٨,٣٠ دعم ٢: ٧,٧٧ دعم ٣: ٧,٢٨ مقاومة ١: ٩,٣٢ مقاومة ٢: ٩,٨١ مقاومة ٣: ١٠,٣٤	دعم ١: ٦٨,٢٠ دعم ٢: ٥٣,٢٧ دعم ٣: ٤٢,٧٥ مقاومة ١: ٩٣,٦٥ مقاومة ٢: ١٠٤,١٧ مقاومة ٣: ١١٩,١٠	دعم ١: ١٧,٢٥ دعم ٢: ١٥,٢٥ دعم ٣: ١٣,٥٥ مقاومة ١: ٢٠,٩٥ مقاومة ٢: ٢٢,٦٥ مقاومة ٣: ٢٤,٦٥	دعم ١: ١٥,٤٧ دعم ٢: ١٤,٦٧ دعم ٣: ١٤,٠٣ مقاومة ١: ١٦,٩١ مقاومة ٢: ١٧,٥٥ مقاومة ٣: ١٨,٣٥	دعم ١: ٣,٠١ دعم ٢: ٢,٨٤ دعم ٣: ٢,٦٤ مقاومة ١: ٣,٣٨ مقاومة ٢: ٣,٥٨ مقاومة ٣: ٣,٧٥	دعم ١: ٠,٣٠ دعم ٢: ٠,٢٧ دعم ٣: ٠,٢٣ مقاومة ١: ٠,٣٧ مقاومة ٢: ٠,٤١ مقاومة ٣: ٠,٤٤
الأتجاه	المدى الطويل صاعد المدى القصير صاعد	المدى الطويل صاعد المدى القصير صاعد	المدى الطويل صاعد المدى القصير صاعد	المدى الطويل صاعد المدى القصير صاعد	المدى الطويل صاعد المدى القصير صاعد	المدى الطويل هابط المدى القصير هابط

إخلاء مسئولية:
يستند هذا التقرير إلى المعلومات المتاحة للجمهور، و ليس المقصود بها عرضاً لشراء أو بيع أو إستدراجاً لشراء أو بيع الأوراق المالية المذكورة، والمعلومات و الأراء الواردة فى هذ التقرير الذى أعده قسم التحليل الفني لعربية أون لاين يمكن التعويل عليها وقت النشر، قسم التحليل الفني لا يقبل أى مسؤلية ولا المسائلة القانونية عن الخسائر و الأضرار وأيضاً لا تشارك في أى أرباح تنشأ.

عربية أون لاين
Arabeya Online
AOLb

السهم	كونستراكشن	حديد عز	حديد وصلب المصرية	جنوب الوادي	الصعيد العامة
الكود	**ORAS.CA**	**ESRS.CA**	**IRON.CA**	**SVCE.CA**	**UEGC.CA**
أداء الأسبوع الماضي	الأفتتاح ٩٣,٠٢ أعلى سعر ١٠٦,٠٠ أقل سعر ٩٢,٠٠ أغلاق ١٠٠,٨٧ التغير ٨,٤٤% أحجام التعامل ١,٦٦٧,٨١٤ أعلى من الأسبوع السابق.	الأفتتاح ٩,٤٩ أعلى سعر ١٢,١٩ أقل سعر ٩,٤١ أغلاق ١١,٧٧ التغير ٢٤,٠٣% أحجام التعامل ٥٦,٧٢٧,٣٨٤ أعلى من الأسبوع السابق.	الأفتتاح ٦,٥٠ أعلى سعر ٧,٠٧ أقل سعر ٦,٤٢ أغلاق ٦,٧٤ التغير ٣,٦٩% أحجام التعامل ٩,٥٤١,٢٧٣ أقل من الأسبوع السابق.	الأفتتاح ٤,٩٣ أعلى سعر ٥,٨٣ أقل سعر ٤,٨٦ أغلاق ٥,٥٦ التغير ١٢,٧٨% أحجام التعامل ١٥,٣١٨,٦٥٦ أقل من الأسبوع السابق.	الأفتتاح ٠,٩٨ أعلى سعر ١,٠٥ أقل سعر ٠,٩٥ أغلاق ٠,٩٨ التغير ٠,٠٠% أحجام التعامل ٥٣,٣٨٩,١١٢ أقل من الأسبوع السابق.
المؤشرات على الأطار الزمني الأسبوعي	متوسط ٥٥ إيجابي مؤشر الماكد إيجابي مؤشر ال RSI متشبع شراء مؤشر الستوكاستيك متشبع شراء	متوسط ٥٥ إيجابي متوسط ١٤٤ سلبي متوسط ٢٣٣ سلبي مؤشر الماكد سلبي مؤشر ال RSI متشبع شراء مؤشر الستوكاستيك متشبع شراء	متوسط ٥٥ إيجابي متوسط ١٤٤ سلبي متوسط ٢٣٣ سلبي مؤشر الماكد إيجابي	متوسط ٥٥ إيجابي متوسط ١٤٤ إيجابي متوسط ٢٣٣ إيجابي مؤشر الماكد إيجابي مؤشر الستوكاستيك متشبع شراء	متوسط ٥٥ إيجابي متوسط ١٤٤ سلبي متوسط ٢٣٣ سلبي مؤشر الماكد إيجابي مؤشر الستوكاستيك٨،٣ متشبع شراء
أعلى وأقل سعر خلال ٢٠١٦	أعلى سعر ١٠٦ أقل سعر ٤٨,٢٠	أعلى سعر ١٢,١٩ أقل سعر ٦,١١	أعلى سعر ٧,٥٠ أقل سعر ٣,٥٧	أعلى سعر ٥,٨٣ أقل سعر ٣,٢٨	أعلى سعر ١,٠٧ أقل سعر ٠,٦٥
دعوم ومقاومات الأسبوع	دعم ١: ٩٣,٢٥ دعم ٢: ٨٥,٦٢ دعم ٣: ٧٩,٢٥ مقاومة ١: ١٠٧,٢٥ مقاومة ٢: ١١٣,٦٢ مقاومة ٣: ١٢١,٢٥	دعم ١: ١٠,٠٦ دعم ٢: ٨,٣٤ دعم ٣: ٧,٢٨ مقاومة ١: ١٢,٨٤ مقاومة ٢: ١٣,٩٠ مقاومة ٣: ١٥,٦٢	دعم ١: ٦,٤٢ دعم ٢: ٦,٠٩ دعم ٣: ٥,٧٧ مقاومة ١: ٧,٠٧ مقاومة ٢: ٧,٣٩ مقاومة ٣: ٧,٧٢	دعم ١: ٥,٠٠ دعم ٢: ٤,٤٥ دعم ٣: ٤,٠٣ مقاومة ١: ٥,٩٧ مقاومة ٢: ٦,٣٩ مقاومة ٣: ٦,٩٤	دعم ١: ٠,٩٤ دعم ٢: ٠,٨٩ دعم ٣: ٠,٨٤ مقاومة ١: ١,٠٤ مقاومة ٢: ١,٠٩ مقاومة ٣: ١,١٤
الأتجاه	المدى الطويل صاعد المدى القصير صاعد	المدى الطويل عرضي المدى القصير صاعد	المدى الطويل عرضي المدى القصير صاعد	المدى الطويل عرضي المدى القصير صاعد	المدى الطويل هابط المدى القصير صاعد

إخلاء مسئولية:
يستند هذا التقرير إلى المعلومات المتاحة للجمهور، و ليس المقصود بها عرضاً لشراء أو بيع أو إستدراجاً لشراء أو بيع الأوراق المالية المذكورة، والمعلومات و الأراء الواردة فى هذ التقرير الذى أعده قسم التحليل الفني لعربية أون لاين يمكن التعويل عليها وقت النشر، قسم التحليل الفني لا يقبل أى مسؤلية ولا المسائلة القانونية عن الخسائر و الأضرار وأيضاً لا تشارك في أى أرباح تنشأ.

عربية أون لاين
Arabeya Online
AOLb

السهم	الأسكندرية للحاويات	القناه للتوكيلات	ايجيترانس	العربية المتحدة للشحن
الكود	**ALCN.CA**	**CSAG.CA**	**ETRS.CA**	**UASG.CA**
أداء الأسبوع الماضي	الأفتتاح ١٤١,٢٥ أعلى سعر ١٨٨,٠٠ أقل سعر ١٤١,٢٥ أغلاق ١٧١,٨٦ التغير ٢١,٦٧% أحجام التعامل ١١٨,٠٥٤ أقل من الأسبوع السابق.	الأفتتاح ٥,٩٨ أعلى سعر ٦,٧٣ أقل سعر ٥,٨٣ أغلاق ٦,٤٠ التغير ٧,٠٢% أحجام التعامل ٢,٣٥٧,٧١١ أقل من الأسبوع السابق.	الأفتتاح ٤,٨٠ أعلى سعر ٥,٢٤ أقل سعر ٤,٧٠ أغلاق ٤,٨٣ التغير ٠,٦٢% أحجام التعامل ٢,٢١٩,٨٠٩ أقل من الأسبوع السابق.	الأفتتاح ٠,٨٧ أعلى سعر ٠,٩٩ أقل سعر ٠,٨٥ أغلاق ٠,٩٢ التغير ٥,٧٥% أحجام التعامل ٣٩,٢٢٩,٨٩٢ أقل من الأسبوع السابق.
المؤشرات على الأطار الزمني الأسبوعي	متوسط ٥٥ إيجابي متوسط ١٤٤ إيجابي متوسط ٢٣٣ إيجابي مؤشر الماكد إيجابي مؤشر ال RSI متشبع شراء مؤشر الستوكاستيك متشبع شراء	متوسط ٥٥ إيجابي متوسط ١٤٤ سلبي متوسط ٢٣٣ سلبي مؤشر الماكد سلبي مؤشر الستوكاستيك متشبع شراء	متوسط ٥٥ إيجابي متوسط ١٤٤ إيجابي متوسط ٢٣٣ سلبي مؤشر الماكد إيجابي مؤشر ال RSI متشبع شراء مؤشر الستوكاستيك٨،٣ متشبع شراء	متوسط ٥٥ إيجابي متوسط ١٤٤ سلبي متوسط ٢٣٣ سلبي مؤشر الماكد سلبي مؤشر الستوكاستيك٨،٣ متشبع شراء
أعلى وأقل سعر خلال ٢٠١٦٠	أعلى سعر ١٨٨ أقل سعر ٤٣,٥٣	أعلى سعر ٦,٧٣ أقل سعر ٤,١٦	أعلى سعر ٥,٢٩ أقل سعر ٢,٨٠	أعلى سعر ١,١٠ أقل سعر ٠,٦٠
دعوم ومقاومات الأسبوع	دعم ١: ١٤٦,٠٧ دعم ٢: ١٢٠,٢٩ دعم ٣: ٩٩,٣٢ مقاومة ١: ١٩٢,٨٢ مقاومة ٢: ٢١٣,٧٩ مقاومة ٣: ٢٣٩,٥٧	دعم ١: ٥,٩١ دعم ٢: ٥,٤٢ دعم ٣: ٥,٠١ مقاومة ١: ٦,٨١ مقاومة ٢: ٧,٢٢ مقاومة ٣: ٧,٧١	دعم ١: ٤,٦١ دعم ٢: ٤,٣٨ دعم ٣: ٤,٠٧ مقاومة ١: ٥,١٥ مقاومة ٢: ٥,٤٦ مقاومة ٣: ٥,٦٩	دعم ١: ٠,٨٥ دعم ٢: ٠,٧٨ دعم ٣: ٠,٧١ مقاومة ١: ٠,٩٩ مقاومة ٢: ١,٠٦ مقاومة ٣: ١,١٣
الأتجاه	المدى الطويل صاعد المدى القصير صاعد	المدى الطويل هابط المدى القصير صاعد	المدى الطويل عرضي المدى القصير صاعد	المدى الطويل هابط المدى القصير صاعد

إخلاء مسئولية:
يستند هذا التقرير إلى المعلومات المتاحة للجمهور، و ليس المقصود بها عرضاً لشراء أو بيع أو إستدراجاً لشراء أو بيع الأوراق المالية المذكورة، والمعلومات و الأراء الواردة فى هذ التقرير الذى أعده قسم التحليل الفني لعربية أون لاين يمكن التعويل عليها وقت النشر، قسم التحليل الفني لا يقبل أى مسؤلية ولا المسائلة القانونية عن الخسائر و الأضرار وأيضاً لا تشارك في أى أرباح تنشأ.

السهم	هيرمس	بايونيرز	القلعة
الكود	**HRHO.CA**	**PIOH.CA**	**CCAP.CA**
أداء الأسبوع الماضي	الأفتتاح ١٩,٧١ أعلى سعر ٢١,٢٥ أقل سعر ١٩,٧٠ أغلاق ٢٠,١٨ التغير ٢,٣٨% أحجام التعامل ٢٠,٦١٤,٧٠٨ أقل من الأسبوع السابق.	الأفتتاح ١١,٢٨ أعلى سعر ١٢,٠٦ أقل سعر ١١,٠٥ أغلاق ١١,٣٥ التغير ٠,٦٢% أحجام التعامل ٢٩,٣٣٦,٠٩٦ أقل من الأسبوع السابق.	الأفتتاح ٠,٩٤ أعلى سعر ١,٠٤ أقل سعر ٠,٩٢ أغلاق ٠,٩٧ التغير ٣,١٩% أحجام التعامل ٢٢٠,٣١٩,٤٢٤ أقل من الأسبوع السابق.
المؤشرات على الأطار الزمني الأسبوعي	متوسط ٥٥ إيجابي متوسط ١٤٤ إيجابي متوسط ٢٣٣ إيجابي مؤشر الماكد إيجابي مؤشر ال RSI متشبع شراء مؤشر الستوكاستيك٨،٣ متشبع شراء	متوسط ٥٥ إيجابي متوسط ١٤٤ إيجابي متوسط ٢٣٣ إيجابي مؤشر الماكد إيجابي مؤشر الستوكاستيك٨،٣ متشبع شراء	متوسط ٥٥ سلبي متوسط ١٤٤ سلبي متوسط ٢٣٣ سلبي مؤشر الماكد سلبي مؤشر الستوكاستيك٨،٣ متشبع شراء
أعلى وأقل سعر خلال ٢٠١٦	أعلى سعر ٢١,٢٥ أقل سعر ٦,٣٧	أعلى سعر ١٢,٠٩ أقل سعر ٤,٨٧	أعلى سعر ١,٧٢ أقل سعر ٠,٦٣
دعوم ومقاومات الأسبوع	دعم ١: ١٩,٥٠ دعم ٢: ١٨,٨٣ دعم ٣: ١٧,٩٥ مقاومة ١: ٢١,٠٥ مقاومة ٢: ٢١,٩٣ مقاومة ٣: ٢٢,٦٠	دعم ١: ١٠,٩١ دعم ٢: ١٠,٤٨ دعم ٣: ٩,٩٠ مقاومة ١: ١١,٩٢ مقاومة ٢: ١٢,٥٠ مقاومة ٣: ١٢,٩٣	دعم ١: ٠,٩١ دعم ٢: ٠,٨٦ دعم ٣: ٠,٧٩ مقاومة ١: ١,٠٣ مقاومة ٢: ١,١٠ مقاومة ٣: ١,١٥
الأتجاه	المدى الطويل صاعد المدى القصير صاعد	المدى الطويل صاعد المدى القصير صاعد	المدى الطويل هابط المدى القصير صاعد

إخلاء مسئولية:
يستند هذا التقرير إلى المعلومات المتاحة للجمهور، و ليس المقصود بها عرضاً لشراء أو بيع أو إستدراجاً لشراء أو بيع الأوراق المالية المذكورة، والمعلومات و الأراء الواردة فى هذ التقرير الذى أعده قسم التحليل الفني لعربية أون لاين يمكن التعويل عليها وقت النشر، قسم التحليل الفني لا يقبل أى مسؤلية ولا المسائلة القانونية عن الخسائر و الأضرار وأيضاً لا تشارك في أى أرباح تنشأ.

عربية أون لاين
Arabeya Online
AOLb

السهم	جلوبال تليكوم	اوراسكوم اعلام	المصرية للاتصالات
الكود	GTHE.CA	OTMT.CA	ETEL.CA
أداء الأسبوع الماضي	الأفتتاح ٥,٨٢ أعلى سعر ٦,٣٥ أقل سعر ٥,٧٧ أغلاق ٦,١١ التغير ٤,٩٨% أحجام التعامل ١٦٩,٣٢٧,٠٨٨ أقل من الأسبوع السابق.	الأفتتاح ٠,٨٣ أعلى سعر ٠,٩٤ أقل سعر ٠,٨٣ أغلاق ٠,٨٧ التغير ٤,٨٢% أحجام التعامل ٥١٨,٠٦٦,٧٥٢ أعلى من الأسبوع السابق.	الأفتتاح ٩,٩١ أعلى سعر ١٠,٣٧ أقل سعر ٩,٦٦ أغلاق ٩,٩٠ التغير -٠,١٠% أحجام التعامل ١٢,٣٩٤,٨٠١ أقل من الأسبوع السابق.
المؤشرات على الأطار الزمني الأسبوعي	متوسط ٥٥ إيجابي متوسط ١٤٤ إيجابي متوسط ٢٣٣ إيجابي مؤشر الماكد إيجابي مؤشر ال RSI متشبع شراء مؤشر الستوكاستيك٨،٣ متشبع شراء	متوسط ٥٥ إيجابي متوسط ١٤٤ إيجابي متوسط ٢٣٣ إيجابي مؤشر الماكد إيجابي مؤشر ال RSI متشبع شراء مؤشر الستوكاستيك٨،٣ متشبع شراء	متوسط ٥٥ إيجابي متوسط ١٤٤ إيجابي متوسط ٢٣٣ سلبي مؤشر الماكد إيجابي مؤشر الستوكاستيك٨،٣ متشبع شراء
أعلى وأقل سعر خلال ٢٠١٦	أعلى سعر ٦,٣٥ أقل سعر ١,٥١	أعلى سعر ٠,٩٤ أقل سعر ٠,٥٠	أعلى سعر ١٠,٦٠ أقل سعر ٥,٥٠
دعوم ومقاومات الأسبوع	دعم ١: ٥,٨٠ دعم ٢: ٥,٥٠ دعم ٣: ٥,٢٢ مقاومة ١: ٦,٣٨ مقاومة ٢: ٦,٦٦ مقاومة ٣: ٦,٩٦	دعم ١: ٠,٨٢ دعم ٢: ٠,٧٧ دعم ٣: ٠,٧١ مقاومة ١: ٠,٩٣ مقاومة ٢: ٠,٩٩ مقاومة ٣: ١,٠٤	دعم ١: ٩,٥٨ دعم ٢: ٩,٢٧ دعم ٣: ٨,٨٧ مقاومة ١: ١٠,٢٩ مقاومة ٢: ١٠,٦٩ مقاومة ٣: ١١,٠٠
الأتجاه	المدى الطويل صاعد المدى القصير صاعد	المدى الطويل عرضي المدى القصير صاعد	المدى الطويل صاعد المدى القصير صاعد

إخلاء مسئولية:
يستند هذا التقرير إلى المعلومات المتاحة للجمهور، و ليس المقصود بها عرضاً لشراء أو بيع أو إستدراجاً لشراء أو بيع الأوراق المالية المذكورة، والمعلومات و الأراء الواردة فى هذ التقرير الذى أعده قسم التحليل الفني لعربية أون لاين يمكن التعويل عليها وقت النشر، قسم التحليل الفني لا يقبل أى مسؤلية ولا المسائلة القانونية عن الخسائر و الأضرار وأيضاً لا تشارك في أى أرباح تنشأ.

عربية أون لاين
Arabeya Online
AOLb

السهم	عربية حليج أقطان	بوليفارا	كابو	النساجون الشرقيون
الكود	**ACGC.CA**	**APSW.CA**	**KABO.CA**	**ORWE.CA**
أداء الأسبوع الماضي	الأفتتاح ٣,٦٨ أعلى سعر ٤,١٠ أقل سعر ٣,٦٣ أغلاق ٣,٧٤ التغير ١,٦٣% أحجام التعامل ٤٥,٤٥٥,٤٦٤ أقل من الأسبوع السابق.	الأفتتاح ٢,١٢ أعلى سعر ٢,٣٧ أقل سعر ٢,٠٨ أغلاق ٢,١٣ التغير ٠,٤٧% أحجام التعامل ٢,٢٤١,٤٤١ أقل من الأسبوع السابق.	الأفتتاح ١,٠٨ أعلى سعر ١,١٩ أقل سعر ١,٠٧ أغلاق ١,٠٨ التغير ٠,٠٠% أحجام التعامل ٤,٩٣٦,٢٨٣ أقل من الأسبوع السابق.	الأفتتاح ٩,٩٩ أعلى سعر ١١,٥٠ أقل سعر ٩,٨٥ أغلاق ١١,٠١ التغير ١٠,٢١% أحجام التعامل ١٣,٨٥٣,٦٧١ أقل من الأسبوع السابق.
المؤشرات على الأطار الزمني الأسبوعي	متوسط ٥٥ إيجابي متوسط ١٤٤ إيجابي متوسط ٢٣٣ إيجابي مؤشر الماكد إيجابي مؤشر ال RSI متشبع شراء مؤشر الستوكاستيك متشبع شراء	متوسط ٥٥ سلبي متوسط ١٤٤ سلبي متوسط ٢٣٣ سلبي مؤشر الماكد سلبي	متوسط ٥٥ إيجابي متوسط ١٤٤ إيجابي متوسط ٢٣٣ إيجابي مؤشر الماكد إيجابي	متوسط ٥٥ إيجابي متوسط ١٤٤ إيجابي متوسط ٢٣٣ إيجابي مؤشر الماكد إيجابي مؤشر ال RSI متشبع شراء مؤشر الستوكاستيك متشبع شراء
أعلى وأقل سعر خلال ٢٠١٦	أعلى سعر ٤,١٠ أقل سعر ٢,٣٠	أعلى سعر ٢,٧٩ أقل سعر ١,٥٠	أعلى سعر ١,٢٠ أقل سعر ٠,٦٥	أعلى سعر ١١,٥٠ أقل سعر ٤,٨٧
دعوم ومقاومات الأسبوع	دعم ١: ٣,٥٥ دعم ٢: ٣,٣٥ دعم ٣: ٣,٠٨ مقاومة ١: ٤,٠٢ مقاومة ٢: ٤,٢٩ مقاومة ٣: ٤,٤٩	دعم ١: ٢,٠٢ دعم ٢: ١,٩٠ دعم ٣: ١,٧٣ مقاومة ١: ٢,٣١ مقاومة ٢: ٢,٤٨ مقاومة ٣: ٢,٦٠	دعم ١: ١,٠٤ دعم ٢: ٠,٩٩ دعم ٣: ٠,٩٢ مقاومة ١: ١,١٦ مقاومة ٢: ١,٢٣ مقاومة ٣: ١,٢٨	دعم ١: ١٠,٠٧ دعم ٢: ٩,١٤ دعم ٣: ٨,٤٢ مقاومة ١: ١١,٧٢ مقاومة ٢: ١٢,٤٤ مقاومة ٣: ١٣,٣٧
الأتجاه	المدى الطويل صاعد المدى القصير صاعد	المدى الطويل عرضي المدى القصير عرضي	المدى الطويل عرضي المدى القصير صاعد	المدى الطويل صاعد المدى القصير صاعد

إخلاء مسئولية:
يستند هذا التقرير إلى المعلومات المتاحة للجمهور، و ليس المقصود بها عرضاً لشراء أو بيع أو إستدراجاً لشراء أو بيع الأوراق المالية المذكورة، والمعلومات و الأراء الواردة فى هذ التقرير الذى أعده قسم التحليل الفني لعربية أون لاين يمكن التعويل عليها وقت النشر، قسم التحليل الفني لا يقبل أى مسؤلية ولا المسائلة القانونية عن الخسائر و الأضرار وأيضاً لا تشارك في أى أرباح تنشأ.

عربية أون لاين
Arabeya Online
AOLb

السهم	جهينة	أجواء	المصرية للدواجن	الزيوت المستخلصة
الكود	**JUFO.CA**	**AJWA.CA**	**EPCO.CA**	**ZEOT.CA**
أداء الأسبوع الماضي	الأفتتاح ٥,٧٣ أعلى سعر ٦,١٨ أقل سعر ٥,٤٣ أغلاق ٥,٥٤ التغير -٣,٣٢% أحجام التعامل ١١,٥٧٢,٩٦١ أقل من الأسبوع السابق.	الأفتتاح ٢,٠٢ أعلى سعر ٢,٢٨ أقل سعر ٢,٠١ أغلاق ٢,١١ التغير ٤,٤٦% أحجام التعامل ٨,٢١١,٠٣٠ أقل من الأسبوع السابق.	الأفتتاح ١,٨٤ أعلى سعر ٢,١١ أقل سعر ١,٧٦ أغلاق ١,٩٣ التغير ٤,٨٩% أحجام التعامل ٣,٨٧٠,٢١١ أعلى من الأسبوع السابق.	الأفتتاح ٠,٨٤ أعلى سعر ٠,٩٠ أقل سعر ٠,٨٣ أغلاق ٠,٨٦ التغير ٢,٣٨% أحجام التعامل ٧,٧٢٣,٥١٨ أقل من الأسبوع السابق.
المؤشرات على الأطار الزمني الأسبوعي	متوسط ٥٥ سلبي متوسط ١٤٤ سلبي متوسط ٢٣٣ سلبي مؤشر الماكد سلبي مؤشر الستوكاستيك متشبع شراء	متوسط ٥٥ إيجابي متوسط ١٤٤ سلبي متوسط ٢٣٣ سلبي مؤشر الماكد إيجابي	متوسط ٥٥ إيجابي متوسط ١٤٤ سلبي متوسط ٢٣٣ سلبي مؤشر الماكد إيجابي مؤشر ال RSI متشبع شراء مؤشر الستوكاستيك متشبع شراء	متوسط ٥٥ إيجابي متوسط ١٤٤ سلبي متوسط ٢٣٣ سلبي مؤشر الماكد إيجابي مؤشر الستوكاستيك متشبع شراء
أعلى وأقل سعر خلال ٢٠١٦	أعلى سعر ٨,٠٠ أقل سعر ٣,٦٠	أعلى سعر ٢,٥٣ أقل سعر ١,٢٧	أعلى سعر ٢,١١ أقل سعر ١,٠٨	أعلى سعر ١,٠٢ أقل سعر ٠,٦١
دعوم ومقاومات الأسبوع	دعم ١: ٥,٢٥ دعم ٢: ٤,٩٧ دعم ٣: ٤,٥٠ مقاومة ١: ٦,٠٠ مقاومة ٢: ٦,٤٧ مقاومة ٣: ٦,٧٥	دعم ١: ١,٩٩ دعم ٢: ١,٨٦ دعم ٣: ١,٧٢ مقاومة ١: ٢,٢٦ مقاومة ٢: ٢,٤٠ مقاومة ٣: ٢,٥٣	دعم ١: ١,٧٦ دعم ٢: ١,٥٨ دعم ٣: ١,٤١ مقاومة ١: ٢,١١ مقاومة ٢: ٢,٢٨ مقاومة ٣: ٢,٤٦	دعم ١: ٠,٨٣ دعم ٢: ٠,٧٩ دعم ٣: ٠,٧٦ مقاومة ١: ٠,٩٠ مقاومة ٢: ٠,٩٣ مقاومة ٣: ٠,٩٧
الأتجاه	المدى الطويل هابط المدى القصير صاعد	المدى الطويل عرضي المدى القصير عرضي	المدى الطويل عرضي المدى القصير صاعد	المدى الطويل عرضي المدى القصير صاعد

إخلاء مسئولية:
يستند هذا التقرير إلى المعلومات المتاحة للجمهور، و ليس المقصود بها عرضاً لشراء أو بيع أو إستدراجاً لشراء أو بيع الأوراق المالية المذكورة، والمعلومات و الأراء الواردة فى هذ التقرير الذى أعده قسم التحليل الفني لعربية أون لاين يمكن التعويل عليها وقت النشر، قسم التحليل الفني لا يقبل أى مسؤلية ولا المسائلة القانونية عن الخسائر و الأضرار وأيضاً لا تشارك في أى أرباح تنشأ.

عربية أون لاين
Arabeya Online
AOLb

السهم	أموك	سيدي كرير	كيما	المالية والصناعية
الكود	**AMOC.CA**	**SKPC.CA**	**EGCH.CA**	**EFIC.CA**
أداء الأسبوع الماضي	الأفتتاح ٥٢,٩٠ أعلى سعر ٥٦,٠٢ أقل سعر ٥٢,٠٠ أغلاق ٥٤,٥٢ التغير ٣,٠٦% أحجام التعامل ٣٢٤,٨٣٠ أقل من الأسبوع السابق.	الأفتتاح ١٣,٦١ أعلى سعر ١٥,٤٧ أقل سعر ١٣,٦٠ أغلاق ١٥,٢٤ التغير ١١,٩٨% أحجام التعامل ٤,٨٦٩,٩٧٩ أقل من الأسبوع السابق.	الأفتتاح ٣,٨٠ أعلى سعر ٤,٤٠ أقل سعر ٣,٧٢ أغلاق ٤,٢٩ التغير ١٢,٨٩% أحجام التعامل ٩,٥٦٠,٥٢٦ أعلى من الأسبوع السابق.	الأفتتاح ٧,٤٠ أعلى سعر ٨,٤٧ أقل سعر ٧,٢٥ أغلاق ٨,١٧ التغير ١٠,٤١% أحجام التعامل ٦,١١٩,٣١٢ أعلى من الأسبوع السابق.
المؤشرات على الأطار الزمني الأسبوعي	متوسط ٥٥ إيجابي متوسط ١٤٤ إيجابي متوسط ٢٣٣ إيجابي مؤشر الماكد إيجابي مؤشر ال RSI متشبع شراء مؤشر الستوكاستيك متشبع شراء	متوسط ٥٥ إيجابي متوسط ١٤٤ إيجابي متوسط ٢٣٣ إيجابي مؤشر الماكد إيجابي مؤشر الستوكاستيك متشبع شراء	متوسط ٥٥ إيجابي متوسط ١٤٤ سلبي متوسط ٢٣٣ سلبي مؤشر الماكد إيجابي مؤشر الستوكاستيك متشبع شراء	متوسط ٥٥ إيجابي متوسط ١٤٤ سلبي متوسط ٢٣٣ سلبي مؤشر الماكد إيجابي
أعلى وأقل سعر خلال ٢٠١٦	أعلى سعر ٥٧ أقل سعر ٢١,٣٠	أعلى سعر ١٥,٤٧ أقل سعر ٩,٩٥	أعلى سعر ٤,٤٠ أقل سعر ٢,٣٩	أعلى سعر ٨,٧٧ أقل سعر ٥,٥٩
دعوم ومقاومات الأسبوع	دعم ١: ٥٢,٣٤ دعم ٢: ٥٠,١٦ دعم ٣: ٤٨,٣٢ مقاومة ١: ٥٦,٣٦ مقاومة ٢: ٥٨,٢٠ مقاومة ٣: ٦٠,٣٨	دعم ١: ١٤,٠٧ دعم ٢: ١٢,٩٠ دعم ٣: ١٢,٢٠ مقاومة ١: ١٥,٩٤ مقاومة ٢: ١٦,٦٤ مقاومة ٣: ١٧,٨١	دعم ١: ٣,٨٧ دعم ٢: ٣,٤٦ دعم ٣: ٣,١٩ مقاومة ١: ٤,٥٥ مقاومة ٢: ٤,٨٢ مقاومة ٣: ٥,٢٣	دعم ١: ٧,٤٦ دعم ٢: ٦,٧٤ دعم ٣: ٦,٢٤ مقاومة ١: ٨,٦٨ مقاومة ٢: ٩,١٨ مقاومة ٣: ٩,٩٠
الأتجاه	المدى الطويل صاعد المدى القصير صاعد	المدى الطويل صاعد المدى القصير صاعد	المدى الطويل عرضي المدى القصير عرضي	المدى الطويل عرضي المدى القصير عرضي

إخلاء مسئولية:
يستند هذا التقرير إلى المعلومات المتاحة للجمهور، و ليس المقصود بها عرضاً لشراء أو بيع أو إستدراجاً لشراء أو بيع الأوراق المالية المذكورة، والمعلومات و الأراء الواردة فى هذ التقرير الذى أعده قسم التحليل الفني لعربية أون لاين يمكن التعويل عليها وقت النشر، قسم التحليل الفني لا يقبل أى مسؤلية ولا المسائلة القانونية عن الخسائر و الأضرار وأيضاً لا تشارك في أى أرباح تنشأ.

عربية أون لاين
Arabeya Online
AOLb

السهم	المنتجات	أوراسكوم للتنمية	شارم دريمز	رمكو
الكود	**EGTS.CA**	**ODHR.CA**	**SDTI.CA**	**RTVC.CA**
أداء الأسبوع الماضي	الأفتتاح ٠,٩٥ أعلى سعر ١,٠١ أقل سعر ٠,٩١ أغلاق ٠,٩٥ التغير ٠,٠٠% أحجام التعامل ٧٩,٧٧٥,٠٦٤ أقل من الأسبوع السابق.	الأفتتاح ٤,٩١ أعلى سعر ٥,٨٧ أقل سعر ٤,٩١ أغلاق ٥,١٠ التغير ٣,٨٧% أحجام التعامل ٨٩٩,٣٢٣ أعلى من الأسبوع السابق.	الأفتتاح ٣,٩٤ أعلى سعر ٤,٣٨ أقل سعر ٣,٩٢ أغلاق ٤,٠٧ التغير ٣,٣٠% أحجام التعامل ٢,٢٠٣,٤٧٠ أقل من الأسبوع السابق.	الأفتتاح ١,٧٠ أعلى سعر ١,٩٤ أقل سعر ١,٦٩ أغلاق ١,٧٨ التغير ٤,٧١% أحجام التعامل ٦,٥٤٩,١٩١ أعلى من الأسبوع السابق.
المؤشرات على الأطار الزمني الأسبوعي	متوسط ٥٥ إيجابي متوسط ١٤٤ سلبي متوسط ٢٣٣ سلبي مؤشر الماكد إيجابي مؤشر الستوكاستيك متشبع شراء	متوسط ٥٥ إيجابي متوسط ١٤٤ سلبي متوسط ٢٣٣ سلبي مؤشر الماكد إيجابي	متوسط ٥٥ إيجابي متوسط ١٤٤ سلبي متوسط ٢٣٣ سلبي مؤشر الماكد سلبي مؤشر الستوكاستيك متشبع شراء	متوسط ٥٥ إيجابي متوسط ١٤٤ سلبي متوسط ٢٣٣ سلبي مؤشر الماكد إيجابي مؤشر الستوكاستيك متشبع شراء
أعلى وأقل سعر خلال ٢٠١٦	أعلى سعر ١,٠٢ أقل سعر ٠,٦٣	أعلى سعر ٥,٨٧ أقل سعر ٣,٤٥	أعلى سعر ٤,٩١ أقل سعر ٢,٨٠	أعلى سعر ١,٩٤ أقل سعر ١,٢٢
دعوم ومقاومات الأسبوع	دعم ١: ٠,٩٠ دعم ٢: ٠,٨٦ دعم ٣: ٠,٨٠ مقاومة ١: ١,٠٠ مقاومة ٢: ١,٠٦ مقاومة ٣: ١,١٠	دعم ١: ٤,٧٢ دعم ٢: ٤,٣٣ دعم ٣: ٣,٧٦ مقاومة ١: ٥,٦٨ مقاومة ٢: ٦,٢٥ مقاومة ٣: ٦,٦٤	دعم ١: ٣,٨٧ دعم ٢: ٣,٦٦ دعم ٣: ٣,٤١ مقاومة ١: ٤,٣٣ مقاومة ٢: ٤,٥٨ مقاومة ٣: ٤,٧٩	دعم ١: ١,٦٧ دعم ٢: ١,٥٥ دعم ٣: ١,٤٢ مقاومة ١: ١,٩٢ مقاومة ٢: ٢,٠٥ مقاومة ٣: ٢,١٧
الأتجاه	المدى الطويل هابط المدى القصير عرضي	المدى الطويل عرضي المدى القصير عرضي	المدى الطويل هابط المدى القصير عرضي	المدى الطويل هابط المدى القصير عرضي

إخلاء مسئولية:
يستند هذا التقرير إلى المعلومات المتاحة للجمهور، و ليس المقصود بها عرضاً لشراء أو بيع أو إستدراجاً لشراء أو بيع الأوراق المالية المذكورة، والمعلومات و الأراء الواردة فى هذ التقرير الذى أعده قسم التحليل الفني لعربية أون لاين يمكن التعويل عليها وقت النشر، قسم التحليل الفني لا يقبل أى مسؤلية ولا المسائلة القانونية عن الخسائر و الأضرار وأيضاً لا تشارك في أى أرباح تنشأ.

توصيات مفتوحة

تاريخ	السهم	كود	سعر شراء	وقف خسارة	مستهدف١	مستهدف ٢	مستهدف ٣	ملاحظات
٣ أكتوبر	سوديك	OCDI	١٢,٥٠	١١,٨٩	١٩,٠٧			
٣ أكتوبر	الغربية الأسلامية	GIHD	٤,٢٥	٣,٦٢	٦,١٢			
١٠ أكتوبر	السويدي للكابلات	SWDY	٥٥	٤٨,٥	٩٣			
١٠ أكتوبر	النساجون	ORWE	٩	٨,١٩	١٢,٥			
٦ نوفمبر	سيدي كرير	SKPC	١٢,٤٠	١١,٥١	١٥,٦	١٦,٢٧	١٧,٨٣	
١٧ نوفمبر	البنك المصري الخليجي	EGBE	١,١٦	١,١٠	١,٢٨	١,٣٧	١,٦٧	
١٧ نوفمبر	القابضة الكويتية	EKHO	٠,٥٥	٠,٤٧	٠,٦٦	٠,٧٥	٠,٨٦	
١٧ نوفمبر	بنك فيصل الاسلامي دولار	FAITA	١,٢٤	١,٠٧	١,٦١	٢,١٤	٢,٨٠	
١٧ نوفمبر	مطاحن مصر الوسطى	CEFM	١٧	١٤,٥٥	٢٠,٣٥	٢٤,٣٩	٣٠,٥٠	
١٧ نوفمبر	ريماس	CERA	٢,٩٠	٢,٣٠	٣,٥٣	٤,٣٥	٥,٢٥	
٢٠ نوفمبر	سوديك	OCDI	١٥,٨٠	١٥,١٩	١٦,٧٨	١٧,٢١	١٧,٧٦	
٢٠ نوفمبر	جنوب الوادي	SVCE	٥,٠٤	٤,٨٤	٥,٤٨	٥,٦٥	٥,٨٨	تحقق مستهدف ٥,٤٨ بواقع ٨,٧٣% تحقق مستهدف ٥,٦٥ بواقع ١٢,١%
٢٠ نوفمبر	بالم هيلز	PHDC	٣,١٤	٢,٩٥	٣,٣٥	٣,٤٦	٣,٦٠	تحقق مستهدف ٣,٣٥ بواقع ٦,٦٩%
٢٠ نوفمبر	طلعت مصطفى	TMGH	٨,٧	٨,١٢	٩,٣٨	٩,٧٢	١٠,١٦	
٢٠ نوفمبر	النساجون	ORWE	١٠,٢٠	٩,٧٠	١٠,٨٤	١١,١٥	١١,٥٤	ولها تارجت ١٢,٦٠ تحقق مستهدف ١٠,٨٤ بواقع ٦,٢٥% تحقق مستهدف ١١,١٥ بواقع ٩,٣١% تحقق مستهدف ١١,٥٤ بواقع ١٣,١٤%
٢٠ نوفمبر	حديد عز	ESRS	٩,٧٠	٩,٣٧	١٠,٨٢	١١,٧٢	١٣,٧٤	تحقق مستهدف ١٠,٨٢ بواقع ١١,٥٠% تحقق مستهدفع ١١,٧٢ بواقع ٢٠,٨%
٢٠ نوفمبر	القناه للتوكيلات	CSAG	٦,٢	٥,٨٠	٧,٢٠	٨,٠٣	٨,٩٤	
٢٠ نوفمبر	موبيكو	MFPC	٣٣,٤٠	٣١,٦٠	٣٧,١٣	٤٠,٥٤	٤٦,٠٥	

إخلاء مسئولية:
يستند هذا التقرير إلى المعلومات المتاحة للجمهور، و ليس المقصود بها عرضاً لشراء أو بيع أو إستدراجاً لشراء أو بيع الأوراق المالية المذكورة، والمعلومات و الأراء الواردة فى هذ التقرير الذى أعده قسم التحليل الفني لعربية أون لاين يمكن التعويل عليها وقت النشر، قسم التحليل الفني لا يقبل أى مسؤلية ولا المسائلة القانونية عن الخسائر و الأضرار وأيضاً لا تشارك في أى أرباح تنشأ.

توصيات مفتوحة

تاريخ	السهم	كود	سعر شراء	وقف خسارة	مستهدف١	مستهدف ٢	مستهدف ٣	ملاحظات
٢١ نوفمبر	جهينه	JUFO	٥,٩٠	٥,٥٠	٧,١٣	٨,٤١	١٠,٢١	
٢١ نوفمبر	القاهرة للأستثمارات	CIRF	٣,٨٨	٣,٤٣	٤,٥٧	٥	٥,٦٥	
٢١ نوفمبر	المصريين في الخارج	ABRD	٣,٦٠	٣,٤٠	٣,٨٢	٣,٩٥	٤,٠٧	
٢١ نوفمبر	العبوات الدوائية	APPC	٢,٩٠	٢,٧٥	٣,١٢	٣,٢٤	٣,٣٦	
٢١ نوفمبر	جلوبال تليكوم	GTHE	٦,٠٧	٥,٨٠	٦,٥١	٧,٠٧	٧,٤٧	
٢٢ نوفمبر	مصر لصناعه الكيماويات	MICH	٤,١٥	٣,٩٣	٤,٦٣	٥,٠٦	٥,٨٨	
٢٣ نوفمبر	عربية حليج	ACGC	٣,٨٠	٣,٥٦	٤,٢٠	٤,٨٠	٥,٤٠	
٢٣ نوفمبر	المالية والصناعية	EFIC	٨,٢٠	٧,٨٠	٨,٧٥	٩,٢٢	١٠	
٢٣ نوفمبر	القلعة	CCAP	١,٠١	٠,٩٤	١,١١	١,٢١	١,٣٧	
٢٤ نوفمبر	بايونيرز	PIOH	١١,٣٠	١٠,٦٠	١٢,٨٠	١٣,٨٤	١٥,٥٥	*يوجد مستهدفان للمستثمر طويل الاجل ١٧,٥ و ٢٤*

إخلاء مسئولية:
يستند هذا التقرير إلى المعلومات المتاحة للجمهور، و ليس المقصود بها عرضاً لشراء أو بيع أو إستدراجاً لشراء أو بيع الأوراق المالية المذكورة، والمعلومات و الأراء الواردة فى هذ التقرير الذى أعده قسم التحليل الفني لعربية أون لاين يمكن التعويل عليها وقت النشر، قسم التحليل الفني لا يقبل أى مسؤلية ولا المسائلة القانونية عن الخسائر و الأضرار وأيضاً لا تشارك في أى أرباح تنشأ.

عربية أون لاين
Arabeya Online
AOLb

توصيات مغلقة

تاريخ	السهم	كود	سعر شراء	وقف خسارة	مستهدف١	مستهدف ٢	مستهدف ٣	ملاحظات
٣ أكتوبر	سوديك	OCDI	١٢,٥٠	١١,٨٩	١٣,٦٦	١٥,٤٠		تحقق مستهدف ١٣,٦٦ بواقع ربح ٩,٢٨%. تحقق مستهدف ١٥,٤ بواقع ٢٠,٣١%
٣ أكتوبر	الغربية الأسلامية	GIHD	٤,٢٥	٣,٦٢	٥	٦,١٢		تحقق مستهدف ٥ بواقع ١٧,٦٥%
٤ أكتوبر	التجاري الدولي	COMI	٥٠	٤٧,٦٦	٥٧,٦٠	٦٦,٩٠		تحقق مستهدف ٥٧,٦ بواقع ١٥,٢٠% تحقق مستهدف ال ٦٦,٩٠ بواقع ٣٣,٨%
٤ أكتوبر	هيرمس	HRHO	١٣,٥٠	١٢,٠٥	١٥,٨٠	١٨,٠٩		تحقق المستهدف ١٥,٨٠ بواقع ربح ١٧%. تحقق المستهدف ١٨,٠٩ بواقع ربح ٣٤%.
١٠ أكتوبر	السويدي للكابلات	SWDY	٥٥	٤٨,٥	٦٧,٥	٧٣,٣٠		تحقق مستهدف ٦٧,٥بواقع ٢٢,٧٠% تحقق مستهدف ٧٣,٣٠ بواقع ٣٣%
١٠ أكتوبر	النساجون	ORWE	٩	٨,١٩	٩,٩٥	١٠,٦٣		تحقق مستهدف اول ٩,٩٥ بواقع ١٠,٥٦% تحقق مستهدف ١٠,٦٣ بواقع ١٨,١١%
٢٣ أكتوبر	أموك	AMOC	٣٨	٣٣,٧٥	٤٢,٤٠	٤٥,٤٠	٥٦	تحقق مستهدف ٤٢,٤٠ بواقع ١١,٥٨% تحقق مستهدف ٤٥,٤٠ بواقع ١٩,٤٧% تحقق مستهدف ٥٦ بواقع ٤٧,٣٧%
٢٣ أكتوبر	بايونيرز	PIOH	٨,٤٧	٧,٦٢	٩,٤٦	١١		تحقق مستهدف ٩,٤٦ بواقع ربح ١١,٦٠% تحقق مستهدف ١١ بواقع ربح ٢٩,٨٧%
٢٤ أكتوبر	الأهلي للتنمية	AFDI	٤,٥٥	٤,٤٠	٥,١٧	٥,٤٢	٥,٧٠	تحقق مستهدف ٥,١٧ بواقع ربح ١٣,٦٣% تحقق مستهدف ٥,٤٢ بواقع ربح ١٩% تحقق مستهدف ٥,٧ بواقع ربح ٢٥,٢٧%
١ نوفمبر	جلوبال تليكوم	GTHE	٤,٨٣	٤,٤٤	٥,٦٠	٦,٣٠		تحقق مستهدف ال ٥,٦٠ بواقع ١٥,٩٤% تحقق مستهدف ٦,٣٠ بواقع ٣٠,٤%
٢ نوفمبر	طلعت مصطفى	TMGH	٥,٩٣	٥,١٢	٦,٨٧	٧,٤٢		تحقق مستهدف ال ٦,٨٧ بواقع ١٨,٤٥% تحقق مستهدف ٧,٤٢ بواقع ربح ٢٧,٩٣%
٦ نوفمبر	سيدي كرير	SKPC	١٢,٤٠	١١,٥١	١٤	١٥,٦٠		تحقق مستهدف ال ١٤ بواقع ١٧,٦٥%
٦ نوفمبر	جنوب الوادي	SVCE	٣,٨٠	٣,٦٢	٤,٤٤	٥,١٣		تحقق مستهدف ال ٤,٤٤ بواقع ١٦,٨٤% تحقق مستهدف ٥,١٣ بواقع ٣٥%
١٤ نوفمبر	مدينة نصر	MNHD	١٥,٨٠	١٤,٨٠	١٦,٨٥	١٧,٥٥	١٩,٥	تحقق مستهدف ١٦,٨٥ بواقع ٦,٦٥% تحقق مستهدف ١٧,٥٥ بواقع ١١% تحقق مستهدف ١٩,٥٠ بواقع ٢٣,٤٢%

إخلاء مسئولية:
يستند هذا التقرير إلى المعلومات المتاحة للجمهور، و ليس المقصود بها عرضاً لشراء أو بيع أو إستدراجاً لشراء أو بيع الأوراق المالية المذكورة، والمعلومات و الأراء الواردة فى هذ التقرير الذى أعده قسم التحليل الفني لعربية أون لاين يمكن التعويل عليها وقت النشر، قسم التحليل الفني لا يقبل أى مسؤلية ولا المسائلة القانونية عن الخسائر و الأضرار وأيضاً لا تشارك في أى أرباح تنشأ.

توصيات مغلقة

تاريخ	السهم	كود	سعر شراء	وقف خسارة	مستهدف١	مستهدف ٢	مستهدف ٣	ملاحظات
١٣ نوفمبر	الشمس اسكان	ELSH	٢,٥٥	٢,٣٧	٣,٠٥	٣,٣٣		تحقق مستهدف ٣,٠٥ بواقع ١٩,٦% تحقق مستهدف ٣,٣٣ بواقع ٣٠,٥٩%
٢١ نوفمبر	العربية المتحدة للشحن والتفريغ	UASG	٠,٩٤	٠,٩٠	١,٠٣	١,٠٧	١,١٤	ايقاف خسارة عند ٠,٩٠بواقع ٤,٢٥%
٥ أكتوبر	بالم هيلز	PHDC	٢,٣٥	٢,١٥	٣,٠٦	٣,٣٠		تحقق مستهدف ٣,٠٦ بواقع ٣٠% تحقق مستهدف ٣,٣٠ بواقع ٤٠,٤٣%
٢٧ أكتوبر	مصر الجديدة	HELI	٥٨,٥٠	٥٤,٥٠	٦٧,٣٠	٧٥,٥٠		تحقق مستهدف ٦٧,٣٠ بواقع ١٥% تحقق مستهدف ٧٥,٥٠ بواقع ٢٩%
٢٠ نوفمبر	عامر جروب	AMER	٠,٣٦	٠,٣٣	٠,٤١	٠,٥٣	٠,٦٢	ايقاف خساره عند ٠,٣٣ بواقع -٨,٣%
٢١ نوفمبر	بايونيرز	PIOH	١١,٨٠	١١,١٤	١٢,٥٢	١٢,٨٥	١٣,٣١	ايقاف خساره عند ١١,١٤ بواقع -٥,٥%
٢٣ نوفمبر	أجواء	AJWA	٢,١٣	٢,٠٥	٢,٥٣	٢,٠٦	٢,٦٠	ايقاف خساره عند ٢,٠٥ بواقع -٣,٧%

إخلاء مسئولية:
يستند هذا التقرير إلى المعلومات المتاحة للجمهور، و ليس المقصود بها عرضاً لشراء أو بيع أو إستدراجاً لشراء أو بيع الأوراق المالية المذكورة، والمعلومات و الأراء الواردة فى هذ التقرير الذى أعده قسم التحليل الفني لعربية أون لاين يمكن التعويل عليها وقت النشر، قسم التحليل الفني لا يقبل أى مسؤلية ولا المسائلة القانونية عن الخسائر و الأضرار وأيضاً لا تشارك في أى أرباح تنشأ.

نصائح هامة

نصائح هامة لكل المستثمرين

- لا تشتري سهم لأن سعره رخيص بل أشتري السهم الذي يتحرك في أتجاه صاعد قوي حتى لو كان سعره مرتفع جدا عما سبق.
- لا يوجد سهم قيمته عالية أو قليلة علي محفظتك فالربح والخسارة يكونان بنسبة لذا فكره شراء الاسهم الرخيصة أملاً في ارتفاع قيمتها والبعد عن الاسهم عالية القيمة خوفاً من انهيارها مع السوق هو خاطئ.
- أحترام ثم أحترام أيقاف الخسارة حتى لو مازلت ترى فرصة لصعود السهم.
- أستثمر مع الإتجاه وليس ضده.
- يجب مراعاه نسبة العائد للمخاطرة قبل الدخول في تريده مثلا سهم قيمته ١٠ جنيهات ووقف الخسارة ٩,٥٠ أي انك تخاطر ب ٥% يجب أن يكون المستهدف أعلى من ١١,٥٠ أي عائد ب ١٥%. الخلاصة يجب ان تكون نسبة العائد للمخاطرة أعلى من ٣ : ١ فلا تخاطر بجنية لتربح جنيه آخر بل خاطر بجنيه لتربح ٣ جنيهات.
- التنويع مهم جداً في محفظتك فكما قال وارن بافت لا تضع البيض كله في سلة واحدة.
- أستثمر في الأسهم ذات قوة أداء مساوية أو أعلى من المؤشر من خلال مؤشر ال Relative Strength Comparative.
- وضعنا بالتقرير ٣ مستهدفات للمدى القصير والمتوسط والطويل لتناسب طريقة كل عميل في إدارته لمحفظته الشخصية.
- في حالة عدم أستطاعتك تحديد أياً مما سبق يمكنك مراسلتنا على الايميل الخاص بالتحليل الفني marmia@arabeyaonline.com وسيتم الرد عليكم في أسرع وقت.

إخلاء مسئولية:
يستند هذا التقرير إلى المعلومات المتاحة للجمهور، و ليس المقصود بها عرضاً لشراء أو بيع أو إستدراجاً لشراء أو بيع الأوراق المالية المذكورة، والمعلومات و الأراء الواردة فى هذ التقرير الذى أعده قسم التحليل الفني لعربية أون لاين يمكن التعويل عليها وقت النشر، قسم التحليل الفني لا يقبل أى مسؤلية ولا المسائلة القانونية عن الخسائر و الأضرار وأيضاً لا تشارك في أى أرباح تنشأ.

عربية أون لاين
Arabeya Online
AOLb

إدارة التحليل الفني

أ/ مايكل أرميا زكي CMT, CEWA1
مدير إدارة التحليل الفنى
Email: marmia@arabeyaonline.com

إدارة خدمة العملاء والفروع

أ/ أشرف راشد
العضو المنتدب للفروع
Email: arashed@arabeyaonline.com

أ/ عمر حسين
نائب مدير إدارة خدمة العملاء
Email: ohussein@arabeyaonline.com

إدارة المؤسسات

أ/ ريهام ياسر
مدير إدارة المؤسسات
Email: ryasser@arabeyaonline.com

إدارة البحوث المالية

أ/ هشام الشبيني
مدير إدارة البحوث المالية
Email: HElShebeini@arabeyaonline.com

العضو المنتدب

د/ أيمن صادق
Email: asadek@arabeyaonline.com

إخلاء مسئولية:
يستند هذا التقرير إلى المعلومات المتاحة للجمهور، و ليس المقصود بها عرضاً لشراء أو بيع أو إستدراجاً لشراء أو بيع الأوراق المالية المذكورة، والمعلومات و الأراء الواردة فى هذ التقرير الذى أعده قسم التحليل الفني لعربية أون لاين يمكن التعويل عليها وقت النشر، قسم التحليل الفني لا يقبل أى مسؤلية ولا المسائلة القانونية عن الخسائر و الأضرار وأيضاً لا تشارك في أى أرباح تنشأ.